Автор: Оргкомитет
25.12.2020 12:40

Приз симпатий альманаха - публикация на его страницах произведений избранных авторов - участников Международного литературного конкурса "Кубок Мира по русской поэзии - 2020".

Приз учрежден 13 января 2020 года.

Обладателями "Приза симпатий" редакции литературно-художественного альманаха "Енисей" на Международном литературном конкурсе "Кубок Мира по русской поэзии - 2020"

объявляются конкурсные произведения:

86. " Свекровь ". Автор - Елена УВАРОВА, Мытищи (Россия).
93. " Клавкина высота ". Автор - Елена СКАЧКО, Киев (Украина).
132. " Скажи ему ". Автор - Петра КАЛУГИНА, Москва (Россия).
336. " Остаться в живых ". Автор - Инга ДАУГАВИЕТЕ, Мельбурн (Австралия).

Имена авторов были оглашены в Итоговом протоколе конкурса 31 декабря 2020 года.

Елена УВАРОВА, Мытищи (Россия)

Автор: Оргкомитет
25.12.2020 12:40

[redacted] Свекровь "

[redacted] "К Вершинам высота" [redacted] Счастье...»

Автор: Оргкомитет
25.12.2020 12:40

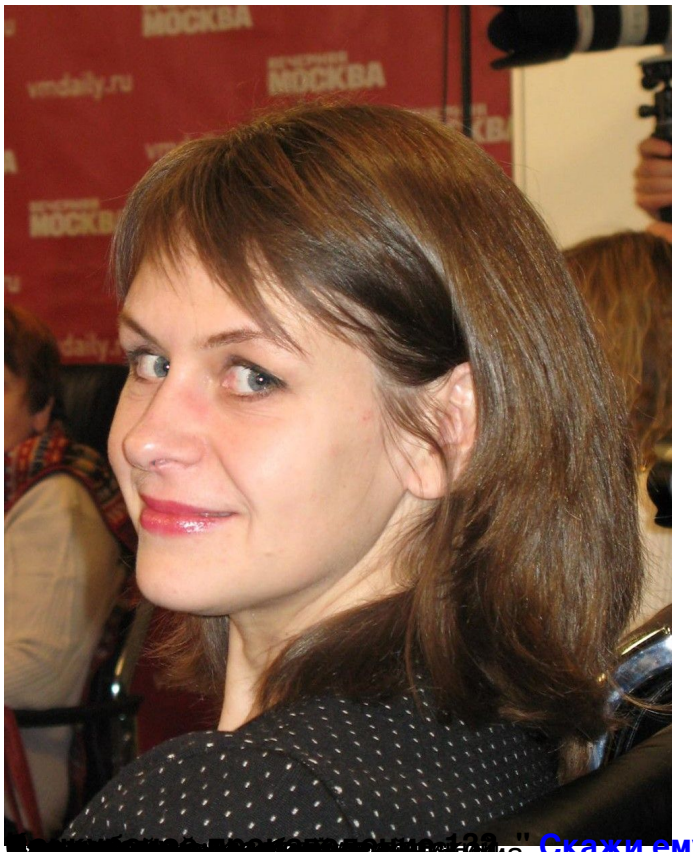

[illegible] " Скажи ему "
[illegible] (Автобиография)

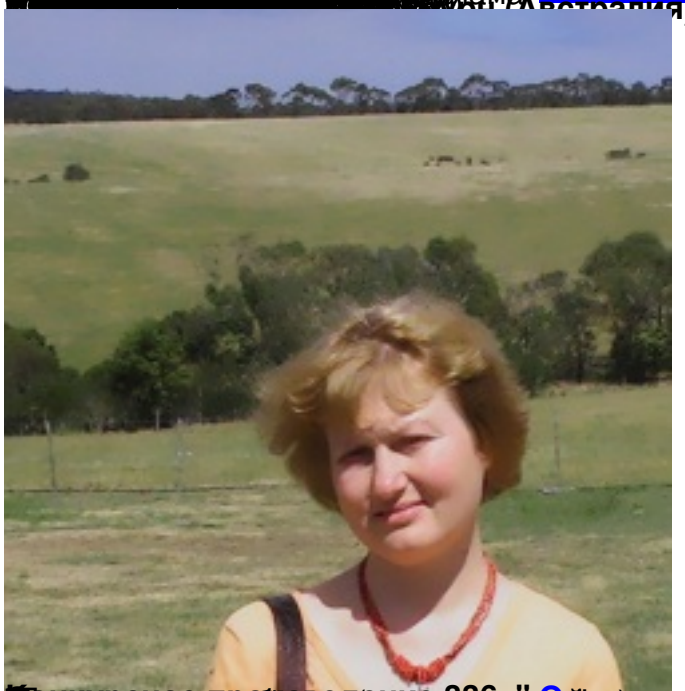

[illegible] " Остаться в живых "
[illegible]

[illegible] ИСТОВЫМ ПРИЗА[illegible]
[illegible] Родимые мальчики

[illegible] Альманаха "Енисей" [illegible] конкурса в июне 2020 года.

Автор: Оргкомитет
25.12.2020 12:40

Самара (Россия)

[redacted] ла ты.

Офенбах-на-Майне (Германия).

[redacted] *ААА, 1912*

[redacted] **Духоплавание**

Автор: Оргкомитет
25.12.2020 12:40

Кишинев (Молдова).
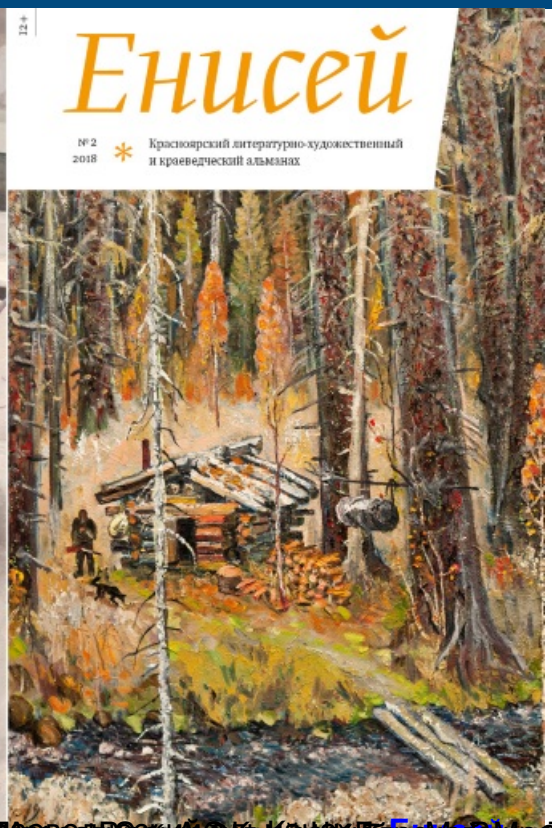
ОБ ИЗДАНИИ