Автор: Оргкомитет
30.12.2019 23:38

Приз симпатий Электронного литературного журнала "Тропы" - публикация на его страницах произведений избранных редакцией авторов - участников Международного литературного конкурса "Кубок Мира по русской поэзии - 2019".

Приз учрежден 15 марта 2019 года.

Обладателями Приза симпатий литературного журнала **" Тропы "** на Международном литературном конкурсе "Кубок Мира по русской поэзии - 2019" объявляются авторы конкурсных произведений:

Конкурсное произведение 10. " Опираясь на синее ". Автор - Людмила Поклонная, Якутск (Россия).
Конкурсное произведение 24. " Музыкальный этюд ". Автор - Арсений Журавлев-Сильянов, Санкт-Петербург (Россия).
Конкурсное произведение 27. " Бабушке ". Автор - Людмила Шабалина, Киров (Россия).
Конкурсное произведение 28. " Часы ". Автор - Соэль Карцев, Дортмунд (Германия).
Конкурсное произведение 29. " Вислогубый старик, многоликий... ". Автор - Александр Крупинин, Санкт-Петербург (Россия).
Конкурсное произведение 35. " В изменённом сознании дня ". Автор - Галина Магола, Санкт-Петербург (Россия).
Конкурсное произведение 36. " Братья ". Автор - Феликс Зигельбаум, Бад Эмс (Германия).
Конкурсное произведение 37. " В пределах инаковости ". Автор - Лариса Гусева, Нижний Новгород (Россия).
Конкурсное произведение 45. "Г оречь грейпфрута ". Автор - Сергей Герасимов, Харьков (Украина).
Конкурсное произведение 50. " Графиня «баба Лида» ". Автор - Люче (Людмила Чеботарева), Ноф а-Галиль (Израиль).

Конкурсное произведение 52, " Я не живу ". Автор - Никита Зонов, Томск (Россия).
Конкурсное произведение 55. " Мама ". Автор - Валерий Поланд, Волжский (Россия).
Конкурсное произведение 63. " Соловки ". Автор - Полина Орынянская, Балашиха (Россия).
Конкурсное произведение 73. " Мёртвые и живые ". Автор- Таина Ким, Харьков (Украина).
Конкурсное произведение 83. " Чинари ". Автор - Сергей Смирнов, Кингисепп (Россия).
Конкурсное произведение 91. " Изобразительное искусство ". Автор - Юлия Долгановских, Екатеринбург (Россия).
Конкурсное произведение 99. " Я, наверное, не рискну уже... ". Автор - Анна Горелова, Нижний Новгород (Россия).
Конкурсное произведение 100. " Время собирать камни ". Автор - Тейт Эш, Бахчисарай (Россия).
Конкурсное произведение 102. "Выше неба ". Автор - Павел Соловьёв, Гродно (Беларусь).
Конкурсное произведение 119. " Ижицы ". Автор - Наталья Возжаева, Новороссийск (Россия).
Конкурсное произведение 126. " Μορφεύς ". Автор - Елена Дорофиевская, Вышгород (Украина).
Конкурсное произведение 130. " Без художника ". Автор - Галина Магола, Санкт-Петербург (Россия).
Конкурсное произведение 139. " МЦК путевые заметки ". Автор - Марианна Боровкова, Москва (Россия).
Конкурсное произведение 148. " Она собирает фигурки... ". Автор - Виктория Смагина, Томск (Россия).
Конкурсное произведение 153. " Кукурузник. Этюды ". Автор - Надежда Бесфамильная, Москва (Россия).
Конкурсное произведение 166. " Владей.. .". Автор - Светлана Чернова, Москва (Россия).
Конкурсное произведение 171. " И всё ". Автор - Глаша Кошенбек, Москва (Россия).
Конкурсное произведение 197. " Американа ". Автор - Галина Ицкович, Нью-Йорк (США).
Конкурсное произведение 213. " Сарапул ". Автор - Андрей Баранов, Яромаска (Россия).
Конкурсное произведение 217. " Сливы ". Автор - Елена Дорофиевская, Вышгород (Украина).
Конкурсное произведение 218. " Перекати-поле ". Автор - Юлия Шокол, Вена (Австрия).
Конкурсное произведение 229. " Будапештское ". Автор - Галина Ицкович, Нью-Йорк (США).
Конкурсное произведение 236. " Боюсь итожить, верить, узнавать... ". Автор - Татьяна Монтеррей, Жирона (Испания).
Конкурсное произведение 240. " Термит ". Автор - Тейт Эш, Бахчисарай (Крым).
Конкурсное произведение 241. " Гражданско-рыбье ". Автор - Василий Мельников, Минск (Беларусь).
Конкурсное произведение 247. " Бокетто ". Автор - Алексей Исхаков, Саратов (Россия).
Конкурсное произведение 250. " Ворон ворону ". Автор - Юрий Октябрёв, Курск (Россия).
Конкурсное произведение 251. " Прощальная элегия ". Автор - Михаэль Шерб, Дортмунд (Германия).
Конкурсное произведение 274. " В апреле ". Автор - Инга Даугавиете, Мельбурн

(Австралия).
Конкурсное произведение 277. " Про рыбалку ". Автор - Елена Качаровская, Санкт-Петербург (Россия).
Конкурсное произведение 287. " Мама велит надевать потеплее шапку ". Автор - Елена Наильевна, Самара (Россия).
Конкурсное произведение 308. " Рашид ". Автор - Ольга Гуляева, Красноярск (Россия).
Конкурсное произведение 320. " Жар ". Автор - Татьяна Попова, Воронеж (Россия).
Конкурсное произведение 323. " Сны ". Автор - Галия, Екатеринбург (Россия).
Конкурсное произведение 325. "Клубок ". Автор - Марина Шахаф, Кармиэль (Израиль).
Конкурсное произведение 336. " Полька ". Автор - Елена Качаровская, Санкт-Петербург (Россия).
Конкурсное произведение 355. " Ветреное ". Автор - Светлана Андроник, Сокиряны (Украина).
Конкурсное произведение 381. " Водяница "*. Автор - Тейт Эш, Бахчисарай (Россия).*

После оглашения имен авторов конкурсных произведений редакция журнала "Тропы" свяжется с каждым из авторов вышеназванных произведений.

Имена авторов конкурсных произведений были объявлены 31 декабря 2019 года (в 23:59 по Москве)
в Итоговом протоколе конкурса
.

ПОЗДРАВЛЯЕМ ВАС, ДРУЗЬЯ!

* * *

16 января 2020 года

В 1-м номере иллюстрированного приложения к литературному журналу "Тропы" **- Школа сонета**
-
вышли призовые подборки авторов, участников Международного литературного конкурса "Кубок Мира по русской поэзии - 2019"
(
читать
).

Приз симпатий литературного журнала "Тропы"

Автор: Оргкомитет
30.12.2019 23:38

[illegible] "Тропы" - [illegible]

Приз симпатий литературного журнала "Тропы"

Автор: Оргкомитет
30.12.2019 23:38

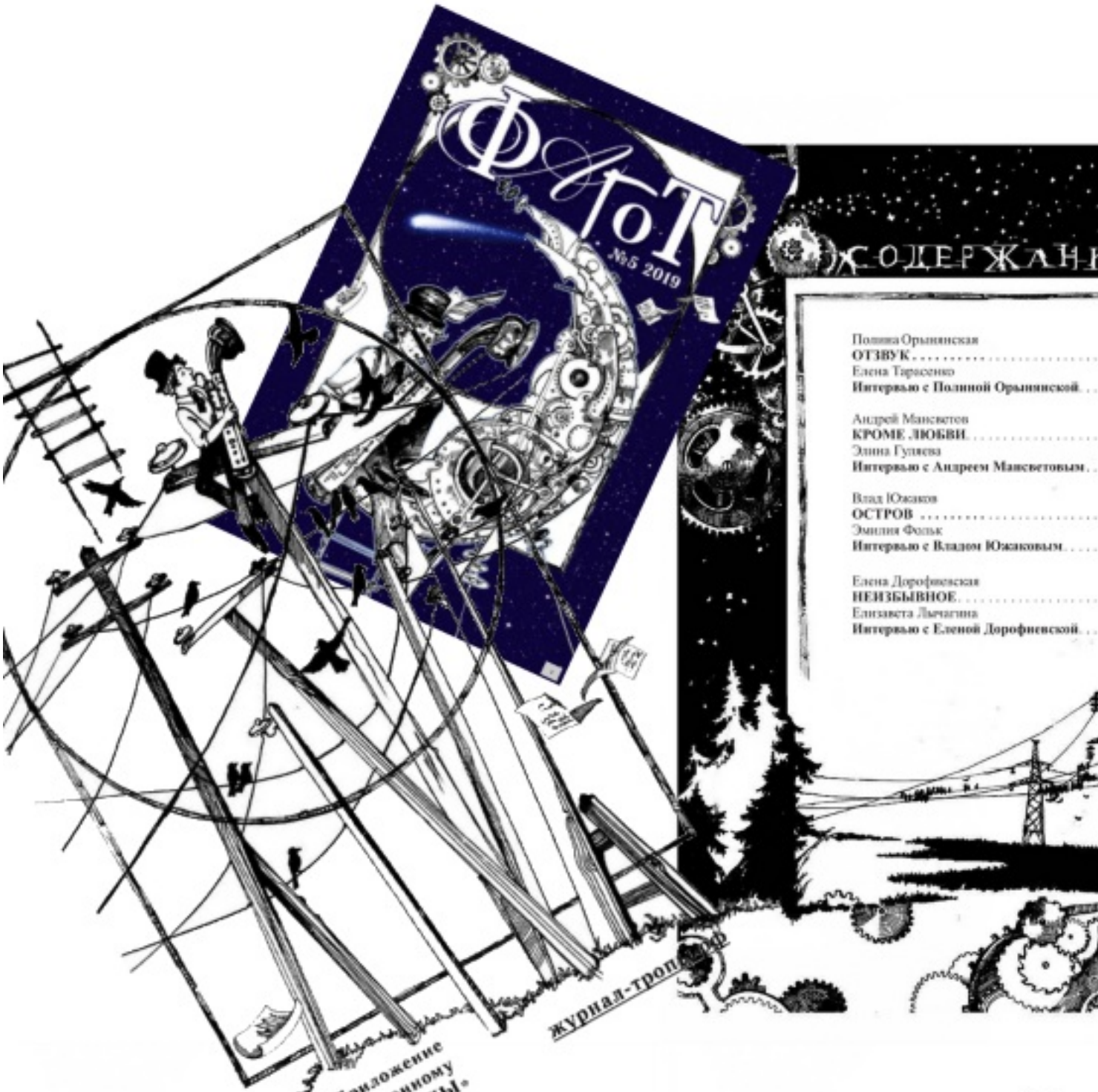

Полина Орынянская

ОТЗВУК

Малины

Небесная вибениместная
тугая птичья недотишь.
Вот так закивешь пледом кресло
и целый август просидишь.

И будет дождь. Ах эти бусины,
на чёрных ветках бубенцы...
Как сладко наичить послевкусие
июльской солнечной пыльцы

и днями сонными и длинными
(а есть у жизни смысл иной?)
тебя туманными малинами
кормить из кружки жестяной.

А там и лето подытожится.
Шагаешь – остылая земля.
И солнце розовую кожицу
за лесом скинет на поля...

Приз симпатий литературного журнала "Тропы"

Автор: Оргкомитет
30.12.2019 23:38

[illegible]

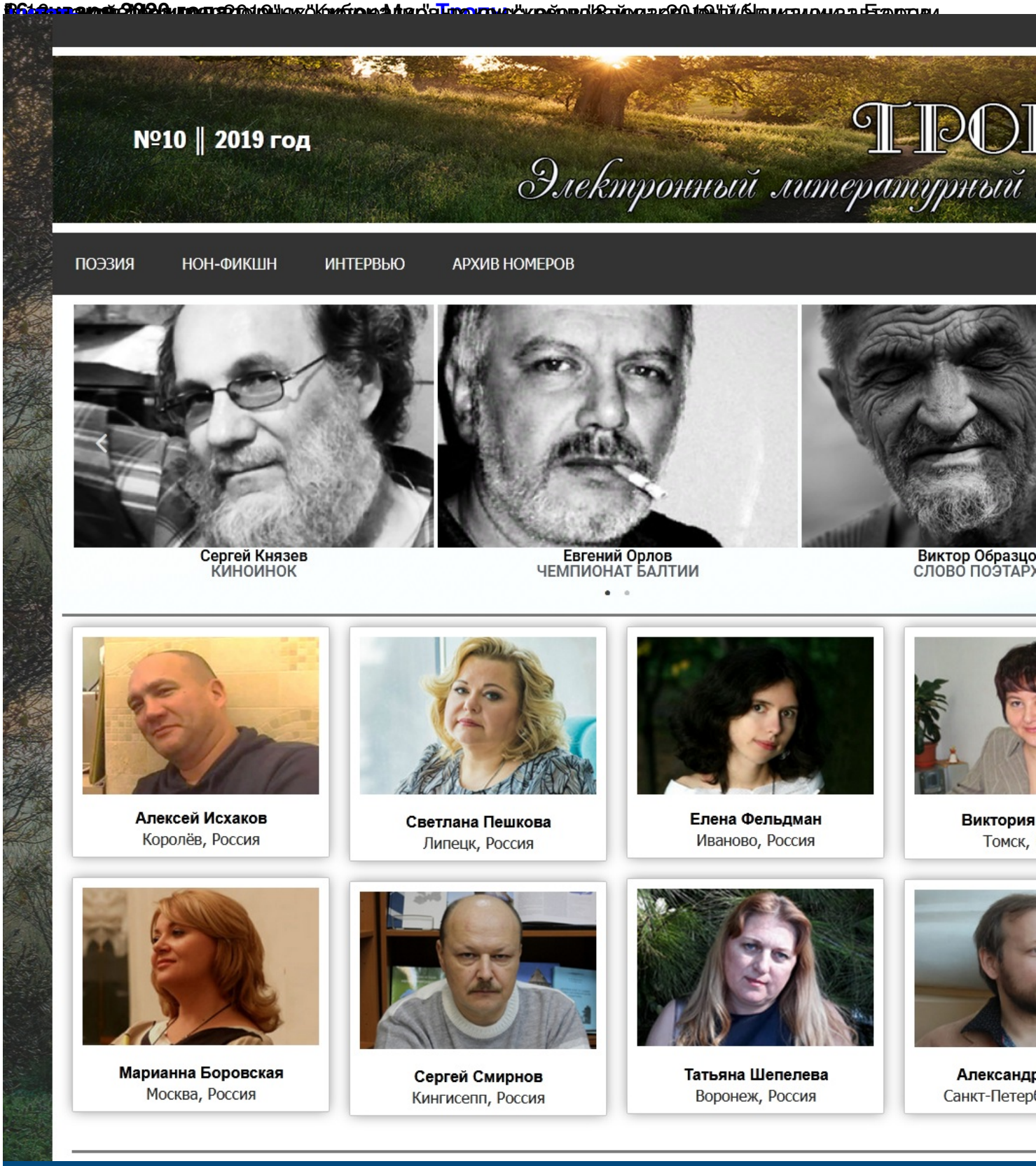

[illegible]

[illegible]

[illegible]

журнал-тропы.рф
№1 || Февраль || 2019 год
ПОЭЗИЯ
НОН-ФИКШН
ИНТЕРВЬЮ
АРХИВ НОМЕРОВ
Александр Крупинин
БАРОККО
Яна-Мария Курмангалина
НИКОГДА-НИКОГДА
Александр Крупинин
г. Санкт-Петербург
Яна-Мария Курмангалина
г. Одинцово
Лана Степанова
г. Рига

Литературный журнал "Тропы" в Сети